

PLANTA COBERTURA  
ESCALA: 1:50

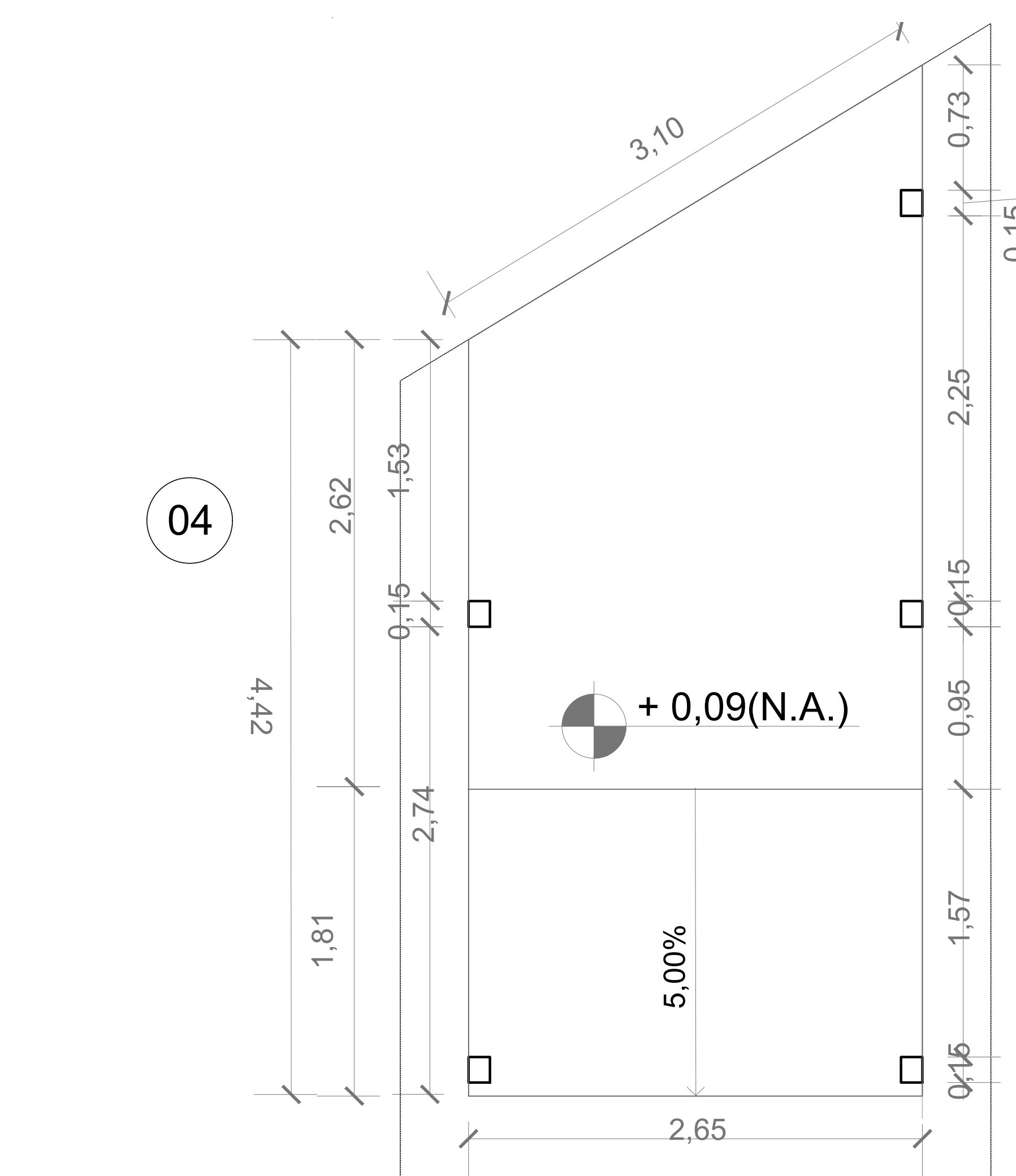

PLANTA BAIXA  
ESCALA: 1:50

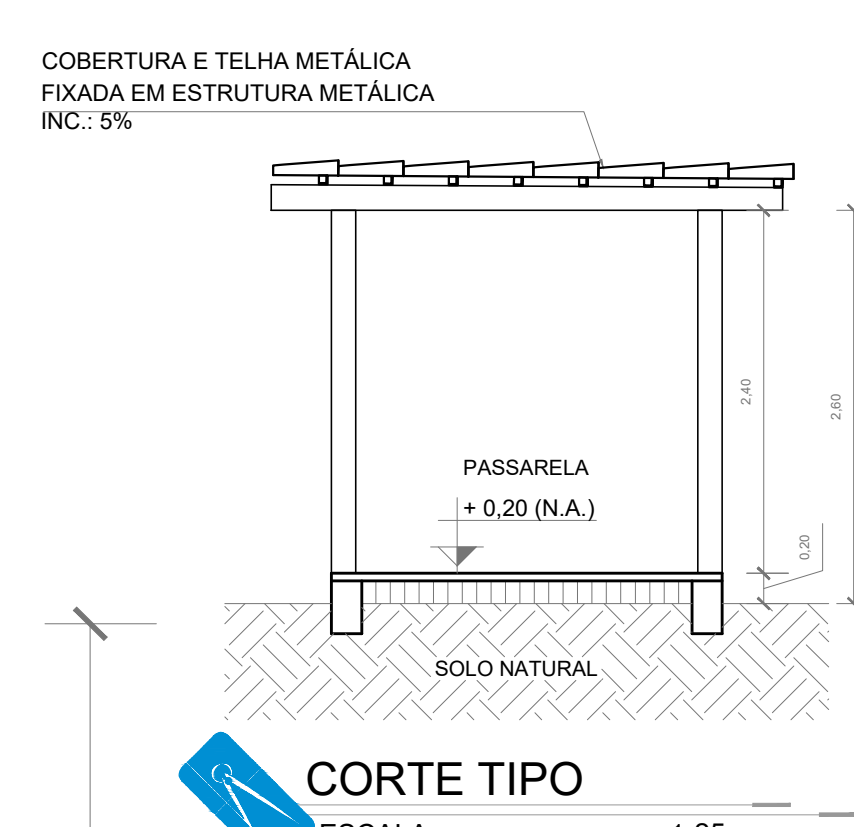

CORTE TIPO  
ESCALA: 1:25

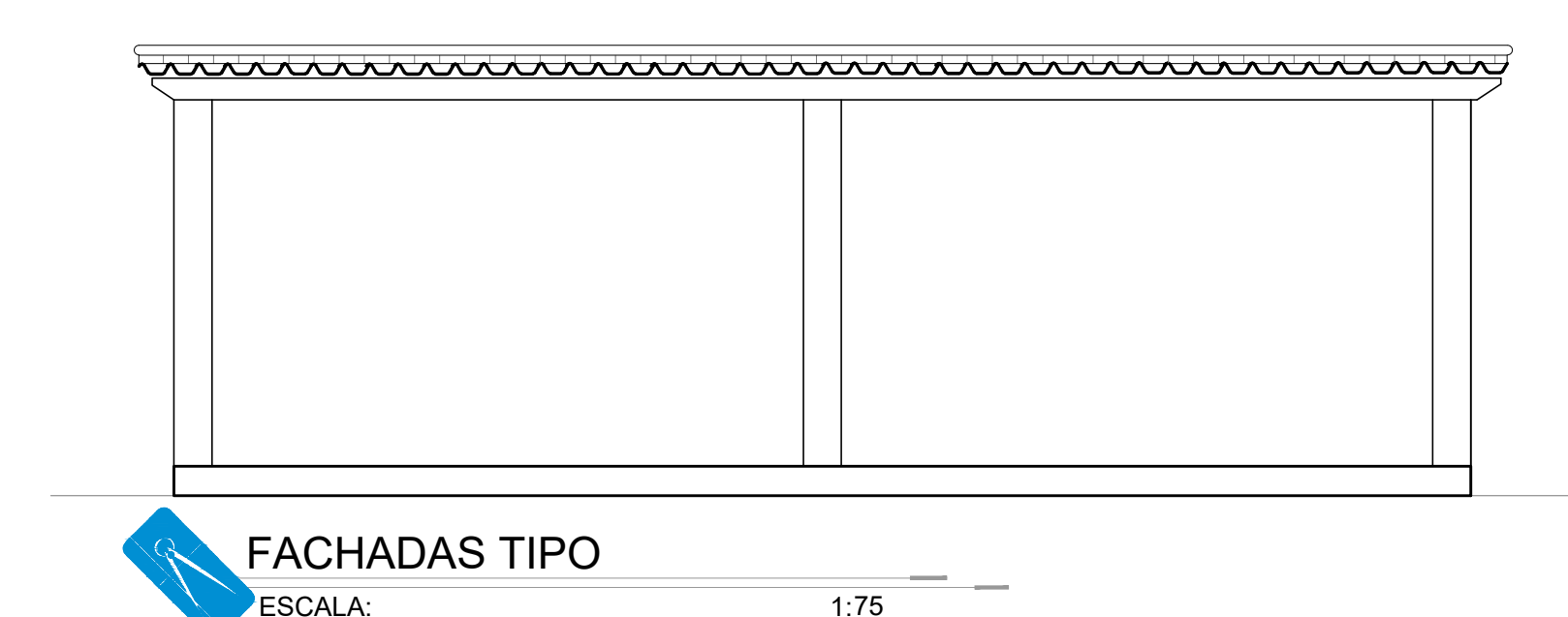

FACHADAS TIPO  
ESCALA: 1:75

QUANTITATIVO DE MATERIAL: PASSARELAS				
DESCRIÇÃO DE SERVIÇOS	MATERIAL		UNIDADE	QUANTIDADE
ELEMENTOS A SEREM CONSTRUÍDOS	SERVIÇOS EM TERRA	ATERRO INTERNO	m3	2,47
		APILOTAMENTO	m2	94,83
		LASTRO DE BRITA 3CM	m2	147,11
		ALVENARIA DE EMBASAMENTO 1 VEZ	M3	2,15
	FUNDAÇÃO	VER PROJETO ESPECÍFICO	VER ORÇAMENTO	
	ESTRUTURA	VER PROJETO ESPECÍFICO	VER ORÇAMENTO	
	ELÉTRICO	VER PROJETO ESPECÍFICO	VER ORÇAMENTO	
	ESTRUTURA METÁLICA	VER PROJETO ESPECÍFICO	VER ORÇAMENTO	
		VER PROJETO ESPECÍFICO	VER ORÇAMENTO	
		VER PROJETO ESPECÍFICO	VER ORÇAMENTO	
	COBERTURA	TELHA DE METÁLICA	m2	124,74
REVESTIMENTO PISO	PISO DE CONCRETO	LASTRO DE CONCRETO	m2	60,45
		PISO DE GRANITINA	m2	95,81
REVESTIMENTO PISO	PISO DE CONCRETO	RASPAGEM E APLICAÇÃO RESINA ACRÍLICA DUAS DEMÃOS (PISO E RODAPÉ)	m2	95,81
		RASPAGEM E APLICAÇÃO RESINA ACRÍLICA DUAS DEMÃOS (PISO E RODAPÉ)	m2	95,81

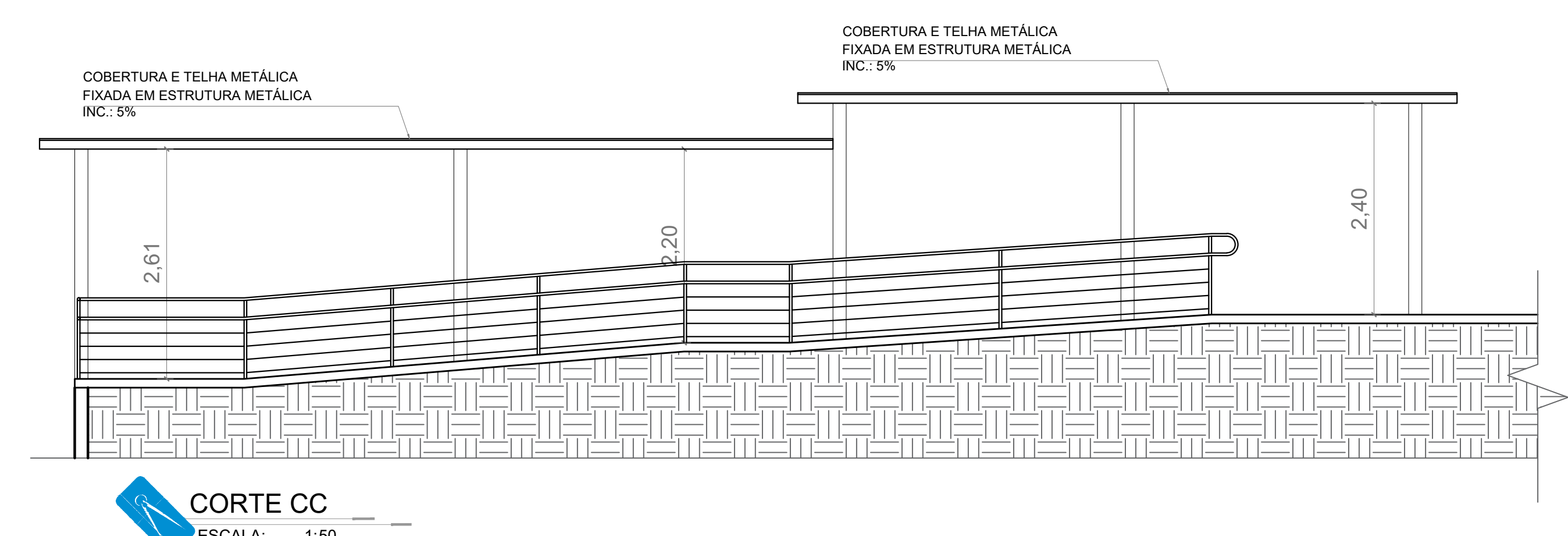

CORTE CC  
ESCALA: 1:50

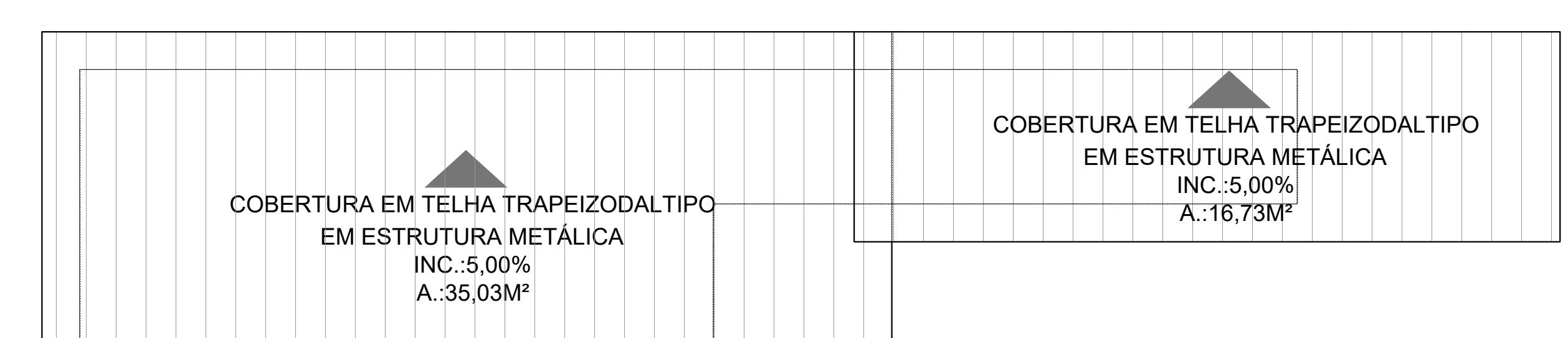

PLANTA DE COBERTURA  
ESCALA: 1:50

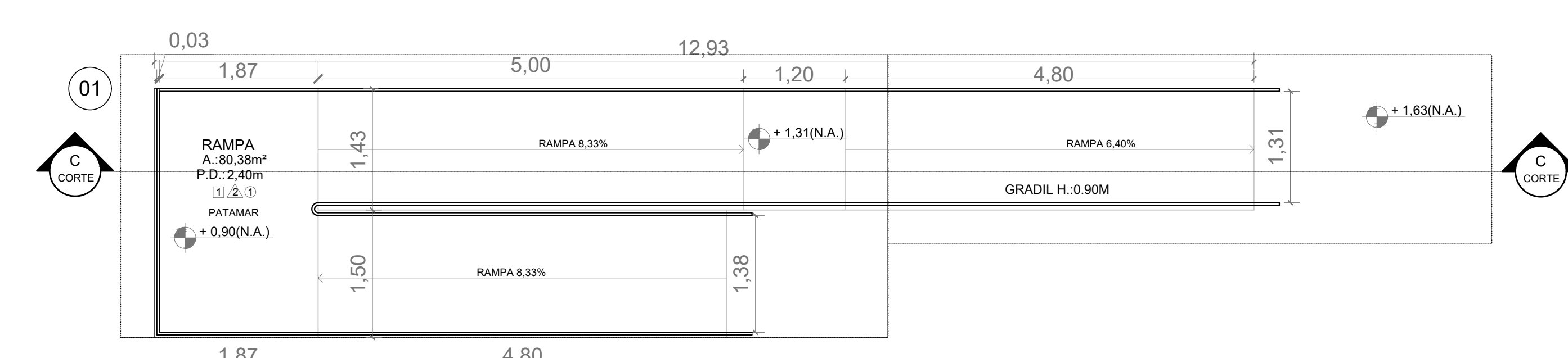

PLANTA BAIXA  
ESCALA: 1:50



GERÊNCIA DE PROJETOS E INFRAESTRUTURA  
APROVADO \_\_\_\_\_  
TÉCNICO RESPONSÁVEL PELA APROVAÇÃO \_\_\_\_\_

CENTRO DE ENSINO EM PERÍODO INTEGRADO SÃO TOMAZ DE AQUINO  
AMPLIAÇÃO-REFORMA

ENDEREÇO					
RUA 01 S/N BAIRRO: VILA SÃO PATRÍCIO CEP: 76300-000 MUNICÍPIO: CERES					
ÁREA DO TERRENO	ÁREA EXISTENTE	ÁREA DE REFORMA	ÁREA A CONSTRUIR	ÁREA TOTAL A CONSTRUIR	ÁREA TOTAL
VIDE ARG. 01	VIDE ARG. 01	VIDE ARG. 01	VIDE ARG. 01	VIDE ARG. 01	VIDE ARG. 01

AUTOR: CARLOS ALBERTO DIAS JUNIOR | CREIA-SP: 5002414610  
RT DA OBRA:  
PROPRIETÁRIO: SECRETARIA DE ESTADO DA EDUCAÇÃO - CNPJ: 01.408.705/0001-20  
PREPOSTO: SABRINA SILVA VIEIRA VALENTE - CPF: 041.530.091-64

ARQUITETURA

TIPO DE PROJETO: PLANTA BAIXA PASSARELAS

ASSUNTO:

DATA:	ESCALA:	REVISÃO:	Nº FORTAINT:
FEVEREIRO/2024	INDICADA	000	

REV.	DATA	DESCRIÇÃO	VISTO